

Firma	PLZ/Ort	Standort	Stockwerk	Standnummer
Novo Nordisk Pharma GmbH	55127 Mainz	Vestibül	EG	1
Roche Diagnostics GmbH	68305 Mannheim	Vestibül	EG	2
Deutscher Diabetiker Bund	Kassel	Vestibül	EG	3
Verlag Kirchheim + Co GmbH	55116 Mainz	Haupthalle	EG	4
TK Pharma-Trade Handelsgesellschaft mbH	49205 Hasbergen	Haupthalle	EG	5
HEXAL AG	83607 Holzkirchen	Haupthalle	EG	6
Abbott GmbH & Co KG Abbott Diabetes Care	65205 Wiesbaden	Haupthalle	EG	7
DiaExpert	65835 Liederbach	Haupthalle	EG	8
LIFESCAN Geschäftsbereich der Ortho-Clinical-	69151 Neckargemünd	Haupthalle	EG	9
VITALSANA Versandapotheke	52400 Aachen	Mittelfoyer	EG	10
Sanofi-Aventis Deutschland GmbH	10785 Berlin	Mittelfoyer	EG	11
Bayer Vital GmbH Diabetes Care	51368 Leverkusen	Mittelfoyer	EG	12
AQUYO Cosmetics GmbH	06706 Bitterfeld-Wolfen	Nordfoyer	EG	13
R&R Ice Cream Deutschland GmbH	49080 Osnabrück	Nordfoyer	EG	14
Lilly Deutschland GmbH	61352 Bad Homburg	Nordfoyer	EG	15
Dr. Schweizer GmbH Diabetikerbedarf	73312 Geislingen	Nordfoyer	EG	16
TERUMO Deutschland GmbH	65760 Eschborn	Nordfoyer	EG	17
Beiersdorf AG "Eucerin Trockene Haut"	20253 Hamburg	Nordfoyer	EG	18

Berlin Chemie Menarini	12489 Berlin	Seitenhalle links	EG	19
Berlimed Global GmbH	10247 Berlin	Seitenhalle links	EG	20
ResMed GmbH & Co. KG	82152 Martinsred	Seitenhalle links	EG	21
Sanicare + Apotheke	49196 Bad Laer	Seitenhalle links	EG	22
Dr. Ebel Fachkliniken GmbH & Co Klinik "Bergfried" Saalfeld KG	07318 Saalfeld/Saale	Seitenhalle links	EG	23
PROBUY Harz Handelsgesellschaft mbH	37447 Wieda/Harz	Seitenhalle links	EG	24
gbo Medizintechnik AG	64668 Rimbach	Seitenhalle links	EG	25
Medtronic GmbH	40547 Düsseldorf	Seitenhalle links	EG	26
Frankonia Schokoladenwerke GmbH	97209 Veitshöchheim	Seitenhalle links	EG	27
Smith Medical Deutschland GmbH	85614 Kirchseeon	Seitenhalle rechts	EG	28
PROGEN Biotechnik GmbH	69123 Heidelberg	Seitenhalle rechts	EG	29
Neubourg Skin Care GmbH & Co KG	48268 Greven	Seitenhalle rechts	EG	30
Becton Dickinson Diabetes Care GmbH	69126 Heidelberg	Seitenhalle rechts	EG	31
Stiftung Deutsche Schlaganfall-Hilfe	33311 Gütersloh	Seitenhalle rechts	EG	32
ULTRA-PHARM Medicalprodukte GmbH	49214 Bad Rotenfelde	Seitenhalle rechts	EG	33
Ihle Strumpf GmbH	09429 Wolkenstein	Seitenhalle rechts	EG	34
Köstritzer Schwarzbierbrauerei GmbH	07568 Bad Köstritz	Seitenhalle rechts	EG	35
THANNER GmbH	89420 Höchstädt/Don.	Seitenhalle rechts	EG	36
SHG Diabetes Versandhaus SHG Silber Handesgesellschaft mbH	76829 Landau	Seitenhalle rechts	EG	37
Subkutan	28195 Bremen	Seitenhalle rechts	EG	38
Inselklinik Heringsdorf GmbH Haus Gothensee	17424 Seebad Heringsdorf	Seitenhalle rechts	EG	39

Deutsche Diabetes Stiftung	81477 München	Festsaal	OG	40
Mediq Direkt Diabetes	01187 Dresden	Festsaal	OG	41
BodyTel Europe GmbH	34537 Bad Wildungen	Festsaal	OG	42
Versandapotheke DocMorris	NL-6416 AJ Heerlen	Festsaal	OG	43
Zentralverband der Podologen Fußpfleger Deutschland e.V. ZFD	45657 Recklinghausen	Festsaal	OG	44
Der Sockenprofi	16547 Birkenwerder	Festsaal	OG	45
Andreas Jubin Vertrieb Produkte für Apotheken	44809 Bochum	Festsaal	OG	46
Kinzigtal-Klinik Pitzer GmbH & Co. KG	63628 Bad Soden Salmünster	Festsaal	OG	47
Sixtus Werke, Fritz Becker GmbH & Co KG	83727 Schliersee	Festsaal	OG	48
Park-Klinik Bad Hermannsborn GmbH & Co. KG	33014 Bad Driburg	Festsaal	OG	49
DiaPat GmbH	30625 Hannover	Festsaal	OG	50
TK Pharma-Trade Handelsgesellschaft mbH	49205 Hasbergen	Festsaal	OG	51
Internationale Gesellschaft für Prävention e	36037 Fulda	Festsaal	OG	52
HMM Heidelberger-Medical-Marketing GmbH	69221 Dossenheim	Festsaal	OG	53
Amgen GmbH	80992 München	Festsaal	OG	54
B. Braun Melsungen AG Sparte OPM	34212 Melsungen	Festsaal	OG	55
Feldschlösschen Brauerei GmbH	46499 Hamminkeln	Vor der Stadthalle		56

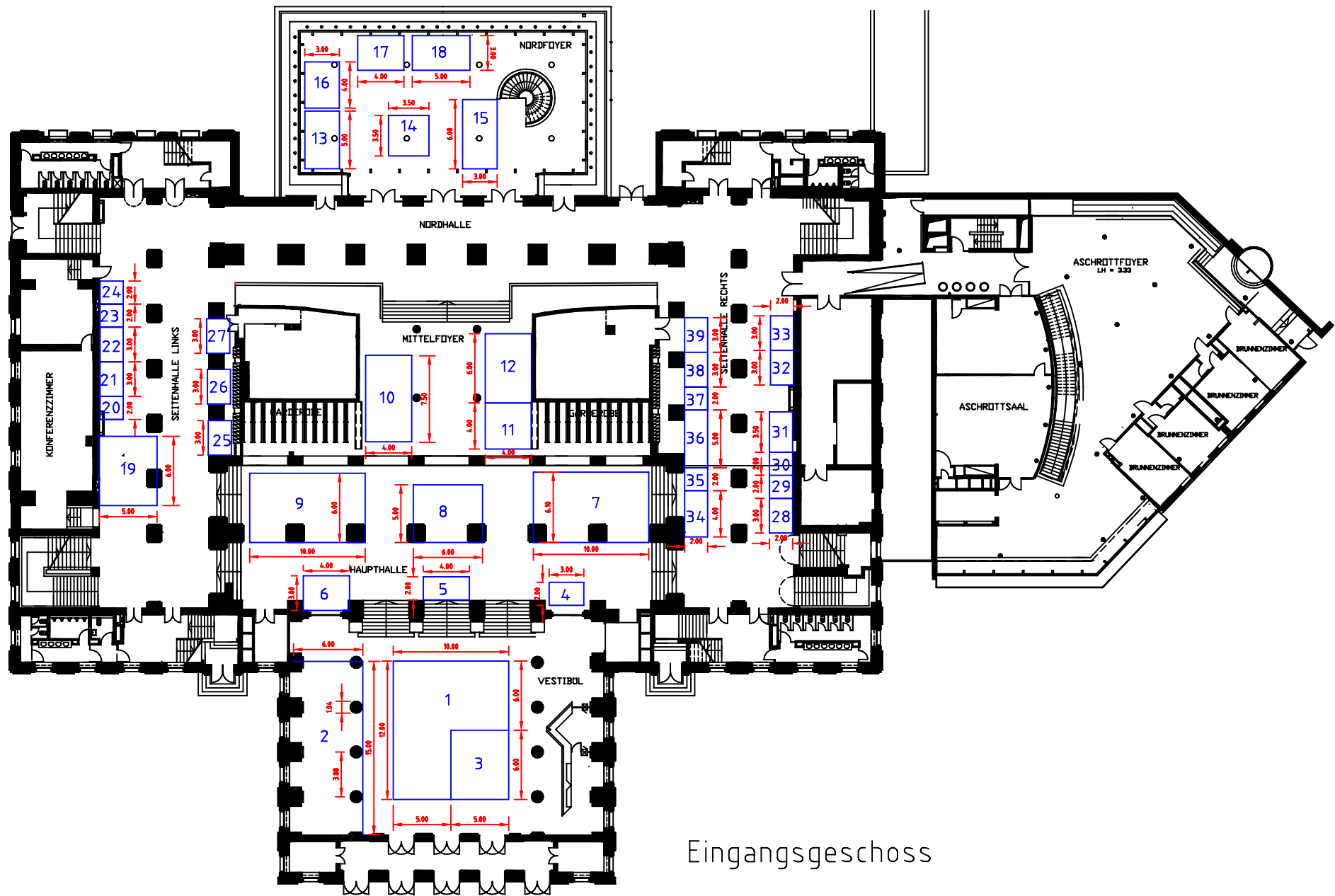

Eingangsgeschoss



LH = UK Beleuchtung 261

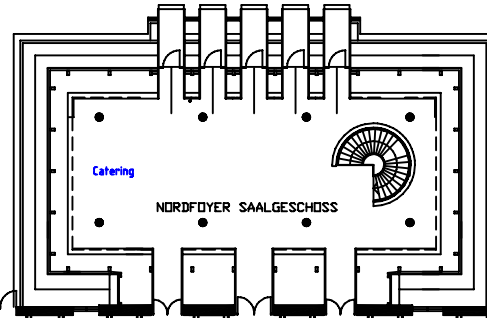

GARTENWANDELHALLE

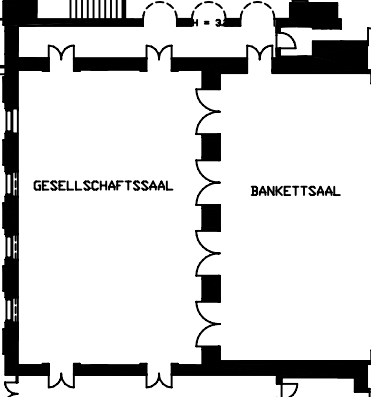

GESELLSCHAFTSSAAL

BANKETTSAAL

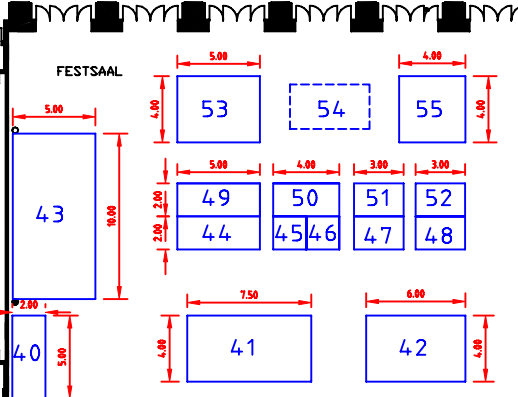

FESTSAAL

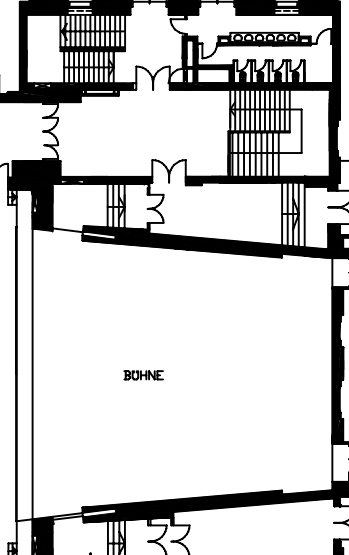
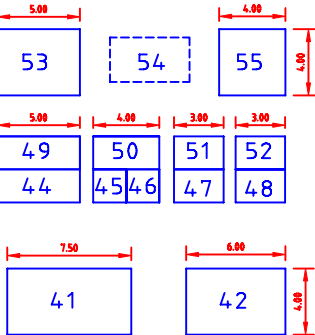

BUHNE

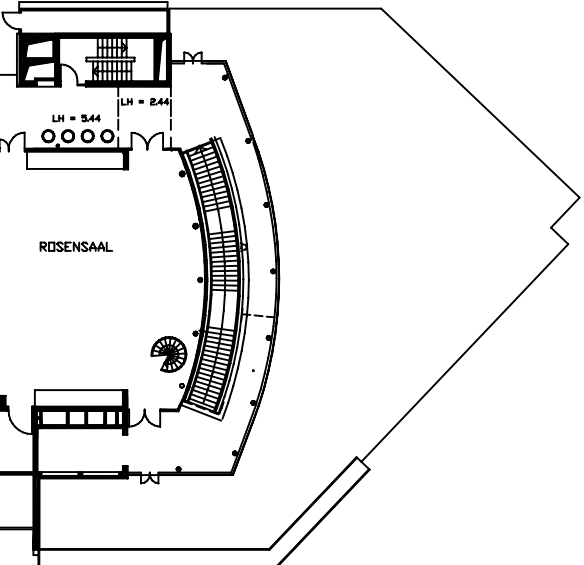

ROTESAAL

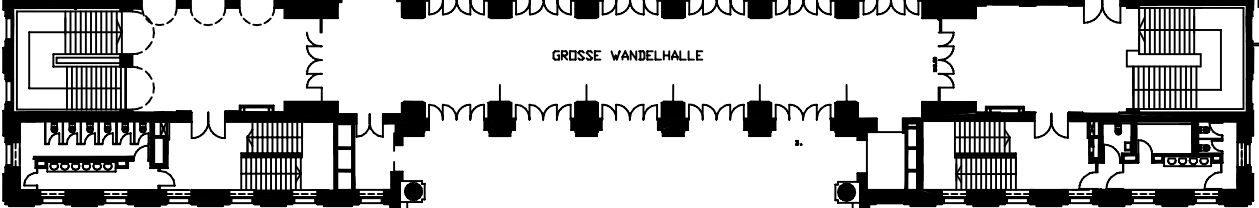

GRÖSSE WANDELHALLE

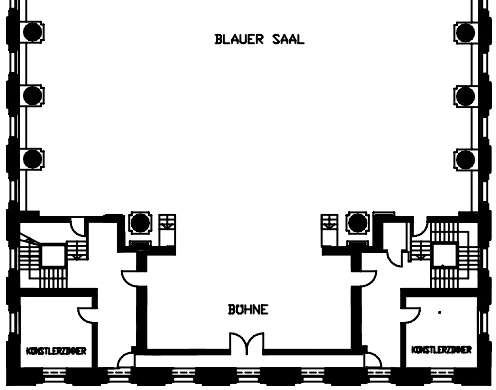

BLAUER SAAL

BUHNE

KÜNSTLERZIMMER

KÜNSTLERZIMMER

Saalgeschoss